MIESZKANIE A1/0/3

BUDYNEK A1

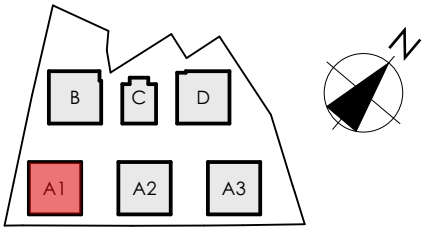

POZIOM PARTER

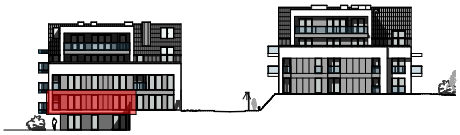

MIESZKANIE 3

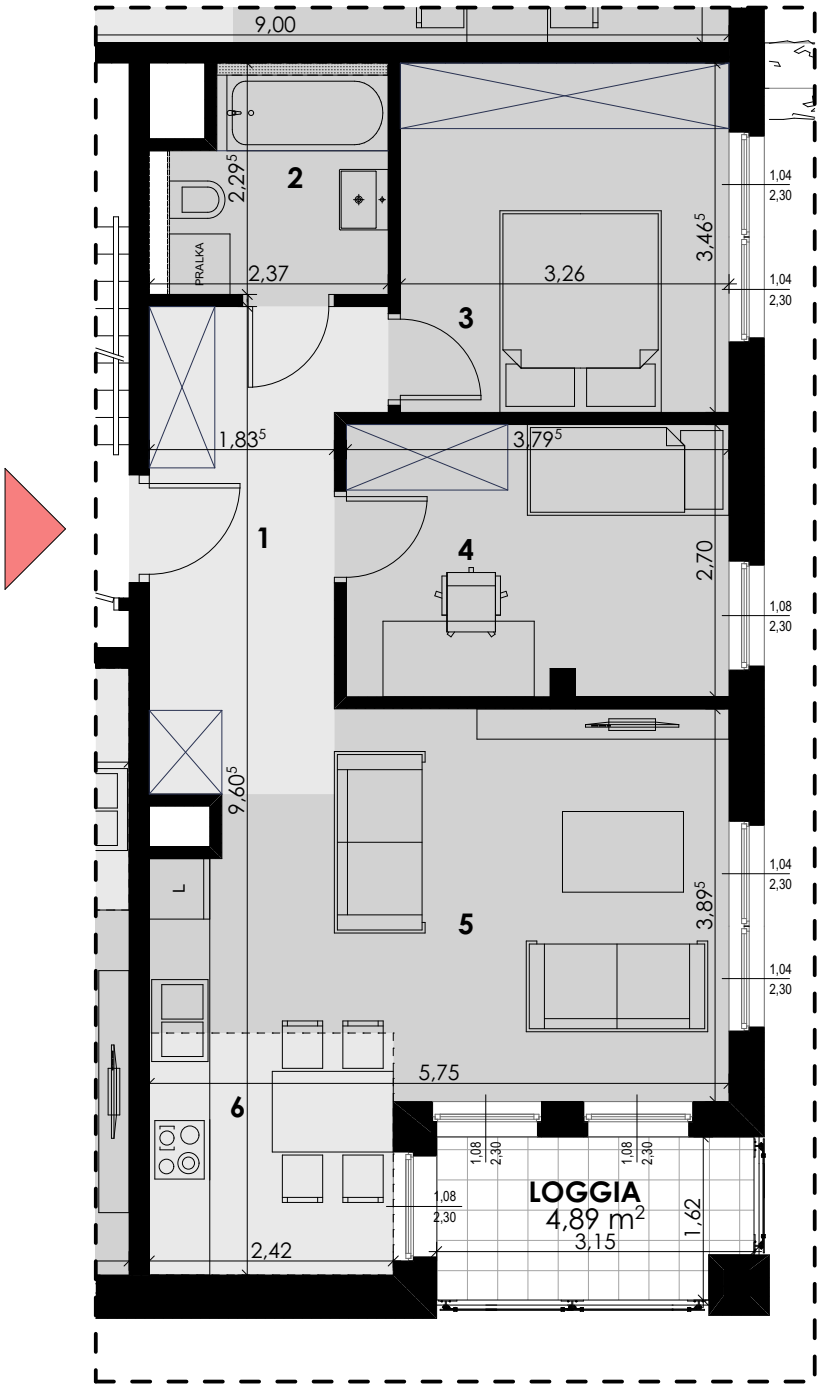

POWIERZCHNIA UŻYTKOWA 60,30 m²

1	KORYTARZ	9,44 m²
2	ŁAZIENKA	4,86 m²
3	POKÓJ	11,30 m²
4	POKÓJ	10,17 m²
5	POKÓJ DZIENNY	18,72 m²
6	KUCHNIA	5,81 m²
	LOGGIA	4,89 m²

SKALA 1:75

0 1m 2m 3m 4m

BUDYNEK WIELORODZINNY SKŁADAJĄCY SIĘ Z 6 SEGMENTÓW MIESZKALNYCH A1, A2, A3, B, C, D ZLOKALIZOWANY W OBRĘBIE ULIC ORLEJ I ŻELAZNEJ W GORZOWIE WIELKOPOLSKIM.

KATALOG ZOSTAŁ WYKONANY NA PODSTAWIE PROJEKTU BUDOWLANEGO I MA CHARAKTER POGLĄDOWY. NA ETAPIE WYKONAWCZYM MOGĄ NASTAPIĆ KOREKTY POWIERZCHNI ORAZ ZMIANY UKŁADU FUNKCJONALNEGO.

WYMIARY NA RYSUNKU ODNOSZĄ SIĘ DO ŚCIAN PRZED WYKOŃCZENIEM (NIEOTYNKOWANYCH).

STARA WINIARNIA

PRACOWNIA ARCHITEKTONICZNA
EWY I STANISŁAWA SIPIŃSKICH
SPÓŁKA Z O.O.

AndBar INVEST